

VUmc_CAT_LSGZ_B15_2017-12-21_inzage

Tuesday, December 12, 2017 11:57

Block 1, 50 question(s), maximum score 50
 CAT Leefstijl en gezondh B15 21-12-2017 INZAGE

1 of 50

Security Briefing : Briefing
 LC : y
 Test name : Test 1 or 2
 Difficulty : CTT Level
 PorterGamGad : include

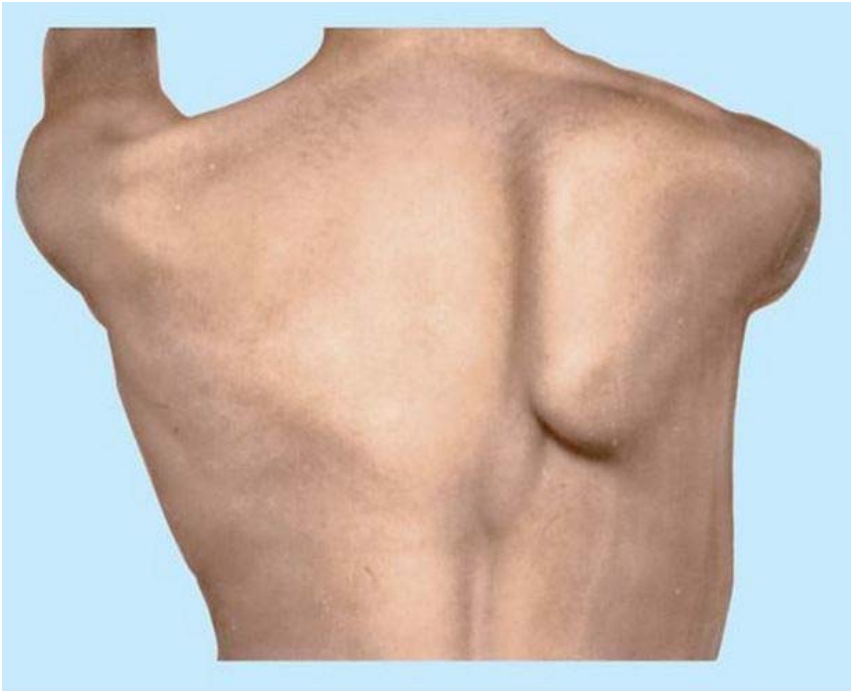

Bron: Moore et al. *Essential Clinical Anatomy*. Wolters Kluwer 2015

Door beschadiging van welke zenuw kan de afgebeelde afwijking ontstaan?

- n. thoracicus longus
- n. suprascapularis
- n. ulnaris
- n. axillaris
- n. thoracodorsalis
- n. medianus

IF choice a. is selected
 Set score to 1

Goed.

2 of 50

Security Briefing : Briefing
 LC : y
 Test name : Test 1 or 2
 Difficulty : CTT Level
 PorterGamGad : include

Welke hoofdfunctie hebben de volgende spieren in het schoudergewricht?

- m. deltoideus (pars acromialis): (i) abductie (ii) anteflexie (iii) exorotatie (iv) retroflexie
- m. pectoralis major: (i) abductie (ii) anteflexie (iii) exorotatie (iv) retroflexie
- m. triceps brachii: (i) abductie (ii) anteflexie (iii) exorotatie (iv) retroflexie

IF choice a. matches "abductie"
 AND choice b. matches "anteflexie"

AND choice c. matches "retroflexie"
Set score to 1

Goed.

Anything else
No score defined.

Fout.

Juiste antwoord:
m. deltoideus (pars acromialis): **abductie**
m. pectoralis major: **anteflexie**
m. triceps brachii: **retroflexie**

3 of 50

Security Briefing : Briefing
LC : y
Test name : Test 1 or 2
Difficulty : CTT Level
PorterGamGad : include

Door welke anatomische reden moet een olecranonfractuur vaak operatief gefixeerd worden?
Doordat:

- de m. extensor carpi radialis longus het olecranon botfragment de onderarm intrekt
- de tricepspees het olecranon botfragment de bovenarm intrekt
- de m. brachioradialis het olecranon botfragment de onderarm intrekt
- de bicepspees het olecranon botfragment de bovenarm intrekt

IF choice b. is selected
Set score to 1

Goed.

4 of 50

Security Briefing : Briefing
LC : y
Test name : Test 1 or 2
Difficulty : CTT Level
PorterGamGad : include



Bron: Moore et al. *Essential Clinical Anatomy*. Wolters Kluwer 2015

Een patiënt heeft sensible stoornissen aan de hand. Op de afbeelding is dat aangegeven met de blauwe kleur.
Welke zenuw is aangedaan bij deze patiënt?

- n. axillaris
- n. radialis

- n. medianus
 n. ulnaris
 n. musculocutaneus

IF choice d. is selected
Set score to 1

Goed.

5 of 50

Security Briefing : Briefing
LC : y
Test name : Test 1 or 2
Difficulty : CTT Level
PorterGamGad : include

Wat is de anatomische oorzaak voor een avasculaire kopnecrose na een mediale collumfractuur?
Onderbreking van arterietakken die ontspringen uit de:

- a. circumflexa femoris lateralis
 a. femoralis
 a. capitis femoris
 a. circumflexa femoris medialis
 a. iliaca communis
 a. obturatoria

IF choice d. is selected
Set score to 1

Goed.

6 of 50

Security Briefing : Briefing
LC : y
Test name : Test 1 or 2
Difficulty : CTT Level
PorterGamGad : include

Wat is het gevaar van een bursitis suprapatellaris?

- verspreiding van de ontsteking naar de holte van het kniegewricht
 beschadiging van de n. tibialis met als gevolg een klapvoet
 laesie en vervolgens arteriële trombose van de a. poplitea
 laesie van de laterale en mediale meniscus door de anatomische verbinding tussen de structuren
 diep veneuze trombose van de popliteale venen door de ontstekingsreactie

IF choice a. is selected
Set score to 1

Goed.

7 of 50

Security Briefing : Briefing
LC : y
Test name : Test 1 or 2
Difficulty : CTT Level
PorterGamGad : include

Wat is de hoofdfunctie van onderstaande spieren op het bovenste spronggewricht?

- m. soleus – (i) dorsaalflexie (ii) eversie (iii) inversie (iv) plantairflexie
 m. tibialis anterior – (i) dorsaalflexie (ii) eversie (iii) inversie (iv) plantairflexie
 m. tibialis posterior – (i) dorsaalflexie (ii) eversie (iii) inversie (iv) plantairflexie

IF choice a.(iv) is selected
AND choice b.(i) is selected
AND choice c.(iv) is selected
Add 1 to score. Continue evaluating.

Goed.

Anything else
No score defined.

Fout.

Juiste antwoord:

m. soleus – **plantairflexie**
 m. tibialis anterior – **dorsaalflexie**
 m. tibialis posterior – **plantairflexie**

8 of 50

Security Briefing : Briefing

LC : y

Test name : Test 1 or 2

Difficulty : CTT Level

PorterGamGad : include

Welke arterie is bij lichamenlijk onderzoek palpabel op de volgende locaties?

achter de mediale malleolus: (i) a. femoralis (ii) a. fibularis (iii) a. poplitea (iv) a. tibialis anterior (v) a. tibialis posterior
 fossa poplitea: (i) a. femoralis (ii) a. fibularis (iii) a. poplitea (iv) a. tibialis anterior (v) a. tibialis posterior
 liesplooi: (i) a. femoralis (ii) a. fibularis (iii) a. poplitea (iv) a. tibialis anterior (v) a. tibialis posterior

IF choice a. matches "a. tibialis posterior"

AND choice b. matches "a. poplitea"

AND choice c. matches "a. femoralis"

Set score to 1

Goed.

Anything else

No score defined.

Fout.

Juiste antwoord:

achter de mediale malleolus: **a. tibialis posterior**
 fossa poplitea: **a. poplitea**
 liesplooi: **a. femoralis**

9 of 50

Security Briefing : Briefing

LC : y

Test name : Test 1 or 2

Difficulty : CTT Level

PorterGamGad : include

Een 36-jarige man meldt zich op de eerste hulp omdat hij gevallen is tijdens het racefietsen.

Hij heeft hevige pijn in zijn linker schouder en kan deze niet goed bewegen. Bij lichamenlijk onderzoek blijkt de Groeve van Mohrenheim links verstreken.

Bij welke aandoening past deze bevinding van het lichamenlijk onderzoek?

- impingement
- frozen shoulder
- claviculafractuur
- schouderluxatie

IF choice d. is selected

Set score to 1

Goed.

10 of 50

Security Briefing : Briefing

LC : y

Test name : Test 1 or 2

Difficulty : CTT Level

PorterGamGad : include

Welke **drie** structuren dient men te palperen bij het inschatten van een fractuur, in het kader van de Ottawa Ankle rules?

- calcaneus
- ligamentum calcaneofibulare
- ligamentum deltoideum
- ligamentum tibiofibulare
- malleolus
- os metatarsale V
- os naviculare

talus

IF choice a. is NOT selected
AND choice b. is NOT selected
AND choice c. is NOT selected
AND choice d. is NOT selected
AND choice e. is selected
AND choice f. is selected
AND choice g. is selected
AND choice h. is NOT selected
Set score to 1

Goed.

Anything else
No score defined.

Fout.

Juiste antwoord:

- malleolus
- os metatarsale V
- os naviculare

11 of 50

Security Briefing : Briefing
LC : y
Test name : Test 1 or 2
Difficulty : CTT Level
PorterGamGad : include

Bij een bottransplantatie met allograft wordt gebruik gemaakt van:

- bot afkomstig van een niet humane donor
- bot uit crista iliaca van de patient zelf
- calciumfosfaat korrels of pasta
- bot uit bijvoorbeeld de heupkop van een humane donor

IF choice d. is selected
Set score to 1

Goed.

12 of 50

Security Briefing : Briefing
LC : y
Test name : Test 1 or 2
Difficulty : CTT Level
PorterGamGad : include

Bij de ziekte van Osgood-Schlatter bestaat een pijnlijke zwelling ter plaatse van de tuberositas tibia en dit wordt veroorzaakt door een non-union van een partiele avulsie aldaar bij jonge sporters.
Wat is het eerste keuze behandeladvies?

- Gips immobilisatie van het kniegewricht
- Locale injecties met corticosteroiden
- Rust en sportverbod
- Operatieve (schroef)fixatie van de van de tuberositas tibia

IF choice c. is selected
Set score to 1

Goed.

13 of 50

Security Briefing : Briefing
LC : y
Test name : Test 1 or 2
Difficulty : CTT Level
PorterGamGad : include

Het subacromiaal impingement syndroom:

- wordt meestal met een subacromiale decompressie behandeld (Neer plastiek)
- vertoont bij lichamelijk onderzoek een pijnlijke 'painful arc'

- gaat meestal gepaard met een ruptuur van de M. suprascapularis
- komt vaker voor aan de dominante zijde

IF choice b. is selected
Set score to 1

Goed.

14 of 50

Security Briefing : Briefing
LC : y
Test name : Test 1 or 2
Difficulty : CTT Level
PorterGamGad : include

De beste behandeling voor een tenniselleboog (epicondylitis lateralis humeri) op de lange termijn is:

- locale infiltratie met corticosteroïden
- chirurgisch doornemen van de aanhechting van de extensoren
- geduld en voorkomen provocerende bewegingen
- fysiotherapie met diepe dwarse frictie

IF choice c. is selected
Set score to 1

Goed.

15 of 50

Security Briefing : Briefing
LC : y
Test name : Test 1 or 2
Difficulty : CTT Level
PorterGamGad : include

Een 75 jarige vrouw met fors overgewicht heeft sinds 5 jaar toenemende liesklachten rechts. De klachten treden met name op bij opstaan. Het lopen met een stok in de linkerhand gaat nog redelijk. Bij onderzoek is er sprake van opgeheven rotaties en extensie beperking in het heupgewricht. Neuro-vasculair zijn er geen afwijkingen. U denkt aan ernstige artrose van de rechter heup. De behandeling die het meest voor de hand ligt is:

- een heuposteotomie
- een pandak plastiek
- een totale heup prothese (THP)
- een heup arthrodese
- een kophals prothese (KHP)

IF choice c. is selected
Set score to 1

Goed.

16 of 50

Security Briefing : Briefing
LC : y
Test name : Test 1 or 2
Difficulty : CTT Level
PorterGamGad : include

Bij verdenking op artrose van de heup dient primair het volgende aanvullend onderzoek altijd te worden verricht:

- röntgenonderzoek Bekken AP en heup axiaal
- echo
- CT scan
- röntgenonderzoek Heup AP en heup axiaal
- MRI
- botsintigrafie

IF choice a. is selected
Set score to 1

Goed.

17 of 50

Security Briefing : Briefing
LC : y
Test name : Test 1 or 2
Difficulty : CTT Level

PorterGamGad : include

Irma heeft tijdens een wedstrijd korfbal een ernstig flexie-valgus-exorotatie trauma van haar rechter knie doorgemaakt; een zogenaamd 'unhappy triad'. Ze heeft hierbij waarschijnlijk de volgende letsels van haar knie opgelopen? Een (i) laterale (ii) mediale collaterale band laesie, (i) een laterale (ii) een mediale meniscus laesie en een (i) achterste (ii) voorste kruisband laesie.

IF choice a. matches "mediale"
AND choice b. matches "een mediale"
AND choice c. matches "voorste"
Set score to 1

Goed.

Anything else
No score defined.

Fout.

Juiste antwoord:

Een **[mediale]** collaterale band laesie, **[een mediale]** meniscus laesie en een **[voorste]** kruisband laesie.

18 of 50

Security Briefing : Briefing
LC : y
Test name : Test 1 or 2
Difficulty : CTT Level
PorterGamGad : include

Bij het ontstaan van een varus gonartrose is er **geen** sprake van:

- pijnlijke mediale tibia osteofyten
- patello-femorale compartiment artrose
- mediale tibiofemorale compartiment artrose
- varus-as van het been
- status na eerdere (partiele) mediale meniscus resectie
- laxiteit mediale collateraal banden

IF choice b. is selected
Set score to 1

Goed.

19 of 50

Security Briefing : Briefing
LC : y
Test name : Test 1 or 2
Difficulty : CTT Level
PorterGamGad : include

U onderzoekt de pijnlijke en instabiele enkel van patiënt N, een jonge fanatieke voetballer, en treft bij lichamelijk onderzoek drukpijn over de laterale maleolus aan en een versterkte voorste schuiflade en talar tilt in het bovenste sprong gewricht. De meest waarschijnlijke diagnose is?

- Letsel van het lig. talofibulaire anterior en lig. calcaneofibulaire
- Letsel van het lig. deltoïdeum
- Posttraumatische osteochondraal laesie van de fibula
- Letsel van het lig. talofibulaire posterior en lig. calcaneofibulaire

IF choice a. is selected
Set score to 1

Goed.

20 of 50

Security Briefing : Briefing
LC : y
Test name : Test 1 or 2
Difficulty : CTT Level
PorterGamGad : include

Lage rugklachten:

- zijn meestal 'specifiek' en hebben een onderliggende aandoening
- worden meestal veroorzaakt door een psychosociaal probleem
- beste behandelresultaten worden verkregen met operatie (spondylodese)

vormen in de westerse wereld de grootste 'burden of disease'

IF choice d. is selected
Set score to 1

Goed.

21 of 50

Security Briefing : Briefing
LC : y
Test name : Test 1 or 2
Difficulty : CTT Level
PorterGamGad : include

Meneer de Vries van 85 jaar is thuis van de trap gevallen en overleden.

Er is hier sprake van een (i) natuurlijke (ii) niet natuurlijke dood en de behandelend arts (i) mag niet (ii) mag wel de overlijdenspapieren (A- en B- verklaring) invullen.

IF choice a. matches "niet natuurlijke"
AND choice b. matches "mag niet"
Set score to 1

Goed.

Anything else
No score defined.

Fout.

Juiste antwoord:

Meneer de Vries van 85 jaar is thuis van de trap gevallen en overleden.

Er is hier sprake van een **[niet natuurlijke]** dood en de behandelend arts **[mag niet]** de overlijdenspapieren (A- en B- verklaring) invullen.

22 of 50

Security Briefing : Briefing
LC : y
Test name : Test 1 or 2
Difficulty : CTT Level
PorterGamGad : include

Wat is de wettelijke basis voor dagopvang van dementerende ouderen?

- Wet maatschappelijke ondersteuning (Wmo)
- Wet publieke gezondheid (Wpg)
- Wet langdurige zorg (Wlz)
- Participatiewet

IF choice a. is selected
Set score to 1

Goed.

23 of 50

Security Briefing : Briefing
LC : y
Test name : Test 1 or 2
Difficulty : CTT Level
PorterGamGad : include

De hielprk die plaatsvindt in de eerste levensweek van een baby wordt gefinancierd door de:

- basisverzekering
- gemeente
- overheid
- GGD

IF choice c. is selected
Set score to 1

Goed.

24 of 50

Security Briefing : Briefing
LC : y

Test name : Test 1 or 2
 Difficulty : CTT Level
 PorterGamGad : include

In een genationaliseerd stelsel speelt de volgende factor een belangrijke rol om de toegankelijkheid van zorg te waarborgen:

- risicosolidariteit
 risicoselectie
 risicoverevening

IF choice a. is selected
 Set score to 1

Goed.

25 of 50

Security Briefing : Briefing
 LC : y
 Test name : Test 1 or 2
 Difficulty : CTT Level
 PorterGamGad : include

Het werken volgens richtlijnen wordt beschouwd als een kwaliteitsparameter op het terrein van:

- proces
 structuur
 uitkomst

IF choice a. is selected
 Set score to 1

Goed.

26 of 50

Security Briefing : Briefing
 LC : y
 Test name : Test 1 or 2
 Difficulty : CTT Level
 PorterGamGad : include

Accreditatie is een vorm van (i) intern (ii) extern kwaliteitsbeleid van een zorginstelling.

Het opstellen van een kwaliteitsjaarverslag is een vorm van (i) intern kwaliteitsbeleid (ii) extern kwaliteitsbeleid van een zorginstelling

IF choice a. matches "extern"
 AND choice b. matches "intern kwaliteitsbeleid"
 Set score to 1

Goed.

Anything else
 No score defined.

Fout.

Juiste antwoord:

Accreditatie is een vorm van [extern] kwaliteitsbeleid van een zorginstelling.
 Het opstellen van een kwaliteitsjaarverslag is een vorm van [intern kwaliteitsbeleid] van een zorginstelling

27 of 50

Security Briefing : Briefing
 LC : y
 Test name : Test 1 or 2
 Difficulty : CTT Level
 PorterGamGad : include

Koppel elke factor aan het juiste component van het model arbeidsbelasting:

belastende factoren en regelmogelijkheden (i) chronische vermoeidheid (ii) slapeloosheid (iii) werken in ploegendienst
 belastingsgevolgen (i) chronische vermoeidheid (ii) slapeloosheid (iii) werken in ploegendienst
 belastingsverschijnsel (i) chronische vermoeidheid (ii) slapeloosheid (iii) werken in ploegendienst

IF choice a. matches "werken in ploegendienst"
 AND choice b. matches "chronische vermoeidheid"
 AND choice c. matches "slapeloosheid"

Set score to 1

Goed.

Anything else
No score defined.

Fout.

Juiste antwoord:
belastende factoren en regelmogelijkheden - **werken in ploegdienst**
belastinggevolgen - **chronische vermoeidheid**
belastingverschijnsel - **slapeloosheid**

28 of 50

Security Briefing : Briefing
LC : y
Test name : Test 1 or 2
Difficulty : CTT Level
PorterGamGad : include

Over welke **vier** gecertificeerde deskundigen moet de arbodienst tenminste beschikken?

- arbeids- en organisatiedeskundige
- arbeidshygiënist
- bedrijfsarts
- bedrijfspsycholoog
- veiligheidskundige
- verzekeringsarts

IF choice a. is selected
AND choice b. is selected
AND choice c. is selected
AND choice d. is NOT selected
AND choice e. is selected
AND choice f. is NOT selected
Set score to 1

Goed.

Anything else
No score defined.

Fout.

Juiste antwoord:

- arbeids- en organisatiedeskundige
- arbeidshygiënist
- bedrijfsarts
- veiligheidskundige

29 of 50

Security Briefing : Briefing
LC : y
Test name : Test 1 or 2
Difficulty : CTT Level
PorterGamGad : include

Uit onderzoek blijkt dat allochtone werknemers (i) meer (ii) minder frequent en (i) korter (ii) langduriger verzuimen dan autochtone werknemers.

IF choice a. matches "minder"
AND choice b. matches "langduriger"
Set score to 1

Goed.

Anything else
No score defined.

Fout.

Juiste antwoord:
Uit onderzoek blijkt dat allochtone werknemers **[minder]** frequent en **[langduriger]** verzuimen dan autochtone werknemers.

30 of 50

Security Briefing : Briefing
 LC : y
 Test name : Test 1 or 2
 Difficulty : CTT Level
 PorterGamGad : include

De term 'ziekte' heeft meerdere betekenissen. Plaats de juiste termen in onderstaande casus:

Meneer de Vries is 56 jaar en postbode. Hij klaagt al jaren over pijnlijke vingers (i) disease (ii) illness (iii) sickness en heeft zich hierdoor al vele malen ziek moeten melden van zijn werk (i) disease. (ii) illness. (iii) sickness.

Na een verwijzing van de huisarts naar het ziekenhuis is reuma vastgesteld (i) disease, (ii) illness, (iii) sickness, waarvoor hij medicatie heeft gekregen.

IF choice a. matches "illness"
 AND choice b. matches "sickness."
 AND choice c. matches "disease,"
 Set score to 1

Goed.

Anything else
 No score defined.

Fout.

Juiste antwoord:

Meneer de Vries is 56 jaar en postbode. Hij klaagt al jaren over pijnlijke vingers [**illness**] en heeft zich hierdoor al vele malen ziek moeten melden van zijn werk [**sickness**].

Na een verwijzing van de huisarts naar het ziekenhuis is reuma vastgesteld [**disease**.] waarvoor hij medicatie heeft gekregen.

31 of 50

Security Briefing : Briefing
 LC : y
 Test name : Test 1 or 2
 Difficulty : CTT Level
 PorterGamGad : include

Het optreden van infectieziekten kan samenhangen met klimatologische omstandigheden.
 Dit speelt met name een rol bij:

- tuberculose
- ebola
- malaria

IF choice c. is selected
 Set score to 1

Goed.

32 of 50

Security Briefing : Briefing
 LC : y
 Test name : Test 1 or 2
 Difficulty : CTT Level
 PorterGamGad : include

Influenza behoort in Nederland tot de aandoening met de hoogste

- incidentie
- verloren levensjaren
- prevalentie
- totale ziektelast

IF choice a. is selected
 Set score to 1

Goed.

33 of 50

Security Briefing : Briefing
 LC : y
 Test name : Test 1 or 2
 Difficulty : CTT Level
 PorterGamGad : include

Arbeidsmigranten uit Turkije leven vooral binnen de eigen cultuur en zoeken weinig contact met de Nederlandse cultuur.

Dit is een voorbeeld van:

- marginalisatie
- separatie
- assimilatie
- integratie

IF choice b. is selected
Set score to 1

Goed.

34 of 50

Security Briefing : Briefing
LC : y
Test name : Test 1 or 2
Difficulty : CTT Level
PorterGamGad : include

Indien er sprake is van een ernstig incident in de gezondheidszorg kan een gevangenisstraf worden opgelegd door de:

- bestuursrechter
- civiele rechter
- strafrechter
- tuchtrechter

IF choice c. is selected
Set score to 1

Goed.

35 of 50

Security Briefing : Briefing
LC : y
Test name : Test 1 or 2
Difficulty : CTT Level
PorterGamGad : include

Een homeopaat mag (i) niet (ii) wel injecties toedienen aan een patiënt en mag (i) Niet (ii) Wel de titel van arts-homeopaat voeren.

IF choice a. matches "niet"
AND choice b. matches "Niet"
Set score to 1

Goed.

Anything else
No score defined.

Fout.

Juiste antwoord:

Een homeopaat mag **[niet]** injecties toedienen aan een patiënt en mag **[Niet]** de titel van arts-homeopaat voeren.

36 of 50

Security Briefing : Briefing
LC : y
Test name : Test 1 or 2
Difficulty : CTT Level
PorterGamGad : include

Een patiënt heeft een operatie ondergaan en hierbij is schade opgetreden. Hij kan hiervoor smartengeld eisen bij:

- de klachtencommissie
- de geschillencommissie
- het medisch tuchtcollege
- de strafrechter

IF choice b. is selected
Set score to 1

Goed.

37 of 50

Security Briefing : Briefing
 LC : y
 Test name : Test 1 or 2
 Difficulty : CTT Level
 PorterGamGad : include

De bedrijfsarts werkt in de (i) eerste (ii) tweede lijn en richt zich op: (i) het beoordelen van functionele mogelijkheden van de arbeidsongeschikte werknemer (ii) functioneren van werknemers met gezondheidsproblemen .

IF choice a. matches "eerste"
 AND choice b. matches "functioneren van werknemers met gezondheidsproblemen"
 Set score to 1

Goed.

Anything else
 No score defined.

Juiste antwoord:
 De bedrijfsarts werkt in de [eerste] lijn en richt zich op: [functioneren van werknemers met gezondheidsproblemen].

38 of 50

Security Briefing : Briefing
 LC : y
 Test name : Test 1 or 2
 Difficulty : CTT Level
 PorterGamGad : include

Een werknemer werkt in de bouw waar hij is blootgesteld aan kwartsstof bij steenbewerking. Uit onderzoek blijkt dat hij een longfibrose heeft. Welke diagnose past hier bij?

- extrinsieke allergische alveolitis (EAA)
- beroepsastma
- silicose
- COPD

IF choice c. is selected
 Set score to 1

Goed.

39 of 50

Security Briefing : Briefing
 LC : y
 Test name : Test 1 or 2
 Difficulty : CTT Level
 PorterGamGad : include

Bij de begeleiding van een overspannen werknemer moet rekening gehouden worden met het beloop van overspannenheid. Dit bestaat uit 3 fases. Koppel de fase van overspannenheid aan de juiste interventie.

- crisisfase (i) aanpak oorzaken overbelasting (ii) piekeropdracht (iii) stressoreninventarisatie
- herstelfase (i) aanpak oorzaken overbelasting (ii) piekeropdracht (iii) stressoreninventarisatie
- werkhervattingsfase (i) aanpak oorzaken overbelasting (ii) piekeropdracht (iii) stressoreninventarisatie

IF choice a. matches "piekeropdracht"
 AND choice b. matches "stressoreninventarisatie"
 AND choice c. matches "aanpak oorzaken overbelasting"
 Set score to 1

Goed.

Anything else
 No score defined.

Fout.

Juiste antwoord:
 crisisfase - **piekeropdracht**
 herstelfase - **stressoreninventarisatie**
 werkhervattingsfase - **aanpak oorzaken overbelasting**

40 of 50

Security Briefing : Briefing
 LC : y
 Test name : Test 1 or 2
 Difficulty : CTT Level
 PorterGamGad : include

Het instellen van een rookverbod in openbare ruimten is een voorbeeld van:

- ziektepreventie
- gezondheidsbescherming
- gezondheidsbevordering

IF choice b. is selected
Set score to 1

Goed.

41 of 50

Security Briefing : Briefing
LC : y
Test name : Test 1 or 2
Difficulty : CTT Level
PorterGamGad : include

Wetgeving om water voldoende te verwarmen om legionella te voorkomen in boilers is een voorbeeld van:

- gezondheidsbescherming
- tertiaire preventie
- gezondheidsbevordering
- secundaire preventie

IF choice a. is selected
Set score to 1

Goed.

42 of 50

Security Briefing : Briefing
LC : y
Test name : Test 1 or 2
Difficulty : CTT Level
PorterGamGad : include

Preventie gericht op de gehele bevolking ipv op een doelgroep heeft de voorkeur als het relatieve risico van de aandoening in de bevolking (i) groot (ii) klein is en bij een (i) hoge (ii) lage prevalentie van de risicofactor in de totale bevolking.

IF choice a. matches "klein"
AND choice b. matches "hoge"
Set score to 1

Goed.

Anything else
No score defined.

Fout.

Juiste antwoord:

Preventie gericht op de gehele bevolking ipv op een doelgroep heeft de voorkeur als het relatieve risico van de aandoening in de bevolking [**klein**] is en bij een [**hoge**] prevalentie van de risicofactor in de totale bevolking.

43 of 50

Security Briefing : Briefing
LC : y
Test name : Test 1 or 2
Difficulty : CTT Level
PorterGamGad : include

Lessen over gezonde voeding op school is een voorbeeld van:

- geïndiceerde preventie
- selectieve preventie
- gezondheidsbevordering
- gezondheidsbescherming

IF choice c. is selected
Set score to 1

Goed.

44 of 50

Security Briefing : Briefing
LC : y
Test name : Test 1 or 2
Difficulty : CTT Level
PorterGamGad : include

Gedragsverandering kan worden bestudeerd in het licht van cognitieve theorieën. De theorie dat gedrag wordt bepaald door kennis en attitude behoort tot de volgende cognitieve theorie:

- sociale leertheorie
- coping theorie
- theorie van beredeneerd gedrag
- health-belief theorie

IF choice c. is selected
Set score to 1

Goed.

45 of 50

Security Briefing : Briefing
LC : y
Test name : Test 1 or 2
Difficulty : CTT Level
PorterGamGad : include

Mevrouw Jansen heeft al langere tijd pijn op haar borst. Ze maakt zich zorgen om borstkanker en wil dit laten uitzoeken. Haar arts ziet genoeg reden om dit na te gaan en start een onderzoek. De uitslag blijkt negatief. De arts communiceert dit als volgt naar de patiënt:

"Beste mevrouw Jansen, uit ons onderzoek naar borstkanker hebben we gelukkig mogen concluderen dat de uitslag negatief is."

Is dit geschikt taalgebruik?

- ja
- nee

IF choice b. is selected
Set score to 1

Goed.

46 of 50

Security Briefing : Briefing
LC : y
Test name : Test 1 or 2
Difficulty : CTT Level
PorterGamGad : include

De arts vermoedt dat het roken van sigaretten door mevrouw Jansen van invloed is op de huidige klachten en dringt daarom aan dat het belangrijk is te stoppen met roken. Mevrouw Jansen heeft echter nog niet nagedacht over het veranderen van haar rookgedrag. In welke fase van gedragsverandering bevindt mevrouw Jansen zich?

- contemplatie
- actie
- gedragsbehoud
- precontemplatie
- preparatie

IF choice d. is selected
Set score to 1

Goed.

47 of 50

Security Briefing : Briefing
LC : y
Test name : Test 1 or 2
Difficulty : CTT Level
PorterGamGad : include

Wanneer patiënten emotioneel beladen beslissingen moeten nemen gaan ze ten opzichte van meer neutrale beslissingen op een meer (i) associatieve (ii) realistische manier om met risico's.

IF choice a. matches "associatieve"

Set score to 1

Goed.

Anything else
No score defined.

Fout.

Juiste antwoord:

Wanneer patiënten emotioneel beladen beslissingen moeten nemen gaan ze ten opzichte van meer neutrale beslissingen op een meer: **[associatieve]** manier om met risico's.

48 of 50

Security Briefing : Briefing
LC : y
Test name : Test 1 or 2
Difficulty : CTT Level
PorterGamGad : include

Middels screening, en vervolgens interveniëren, naar cardiologische afwijkingen bij professionele voetballers kunnen gevallen van plots hartfalen worden voorkomen.

Welke vorm van preventie behelst deze aanpak?

- tertiaire preventie
- primaire preventie
- hoogrisico preventie
- secundaire preventie

IF choice c. is selected
Set score to 1

Goed.

49 of 50

Security Briefing : Briefing
LC : y
Test name : Test 1 or 2
Difficulty : CTT Level
PorterGamGad : include

Welk mechanisme ligt ten grondslag aan een acuut lateraal enkelletsel?

- plantair flexie in combinatie met eversie
- dorsaal flexie in combinatie met eversie
- plantair flexie in combinatie met inversie
- dorsaal flexie in combinatie met inversie

IF choice c. is selected
Set score to 1

Goed.

50 of 50

Security Briefing : Briefing
LC : y
Test name : Test 1 or 2
Difficulty : CTT Level
PorterGamGad : include

Peter komt naar uw spreekuur als huisarts. Hij is 36 jaar en heeft lange tijd niet gesport. Hij merkt dat zijn inactieve leefstijl zijn gezondheid begint te beïnvloeden.

Hij heeft nu een BMI van 28 en dat baart hem toch wel zorgen. Hij heeft besloten om te gaan hardlopen. Zijn buurman heeft daar immers goede ervaringen mee. Hij is echter bang dat zijn overgewicht kan leiden tot blessures.

Welke stijl van gespreksvoering biedt de meeste ruimte om Peter van advies te voorzien?

- shared decision making
- informed decision making
- het informatieve model
- paternalistisch model

IF choice b. is selected
Set score to 1

Goed.

Feedback
0% to 100%

Je hebt %SESSION.SCORE% van de %SESSION.MAX% vragen juist beantwoord.

